▼11月13日，市民在湖北省十堰市竹溪县水坪镇一“口袋公园”里玩耍。 温大树摄(中经视觉)

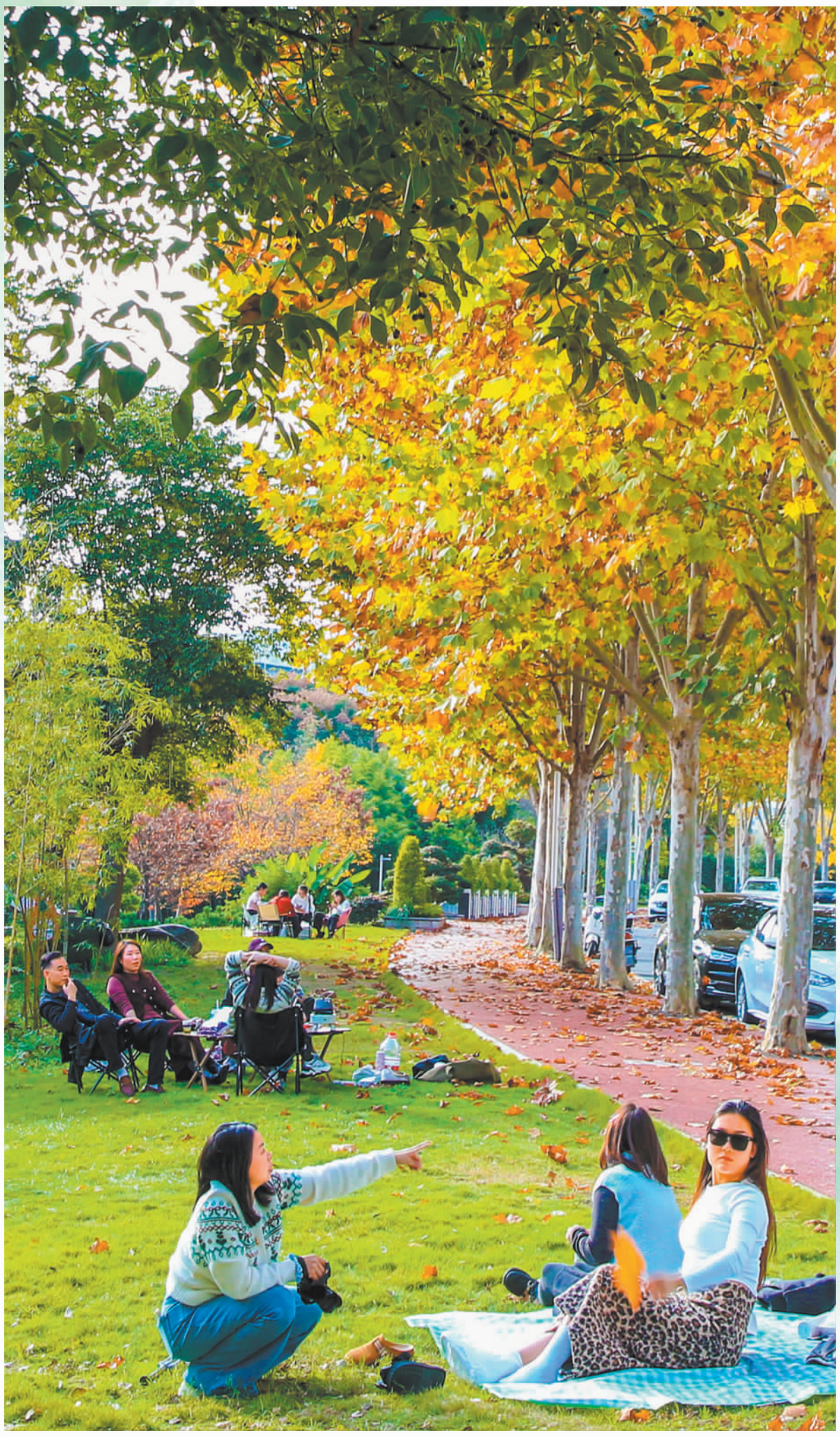

▶11月15日，北京市园博园，游客漫步林间，欣赏初冬美景。 李文明摄(中经视觉)



园 境 共 享



▲11月22日，重庆市垫江县三合湖湿地公园，小朋友在体验攀爬项目。 龚长浩摄(中经视觉)

▼11月21日，安徽省合肥市蜀山区，初冬时节的南淝河游园美景如画。 陈三虎摄(中经视觉)

▶11月10日，江苏省宿迁市泗洪县玉珠湖尾水湿地公园，市民在此休闲。 李 佳摄(中经视觉)

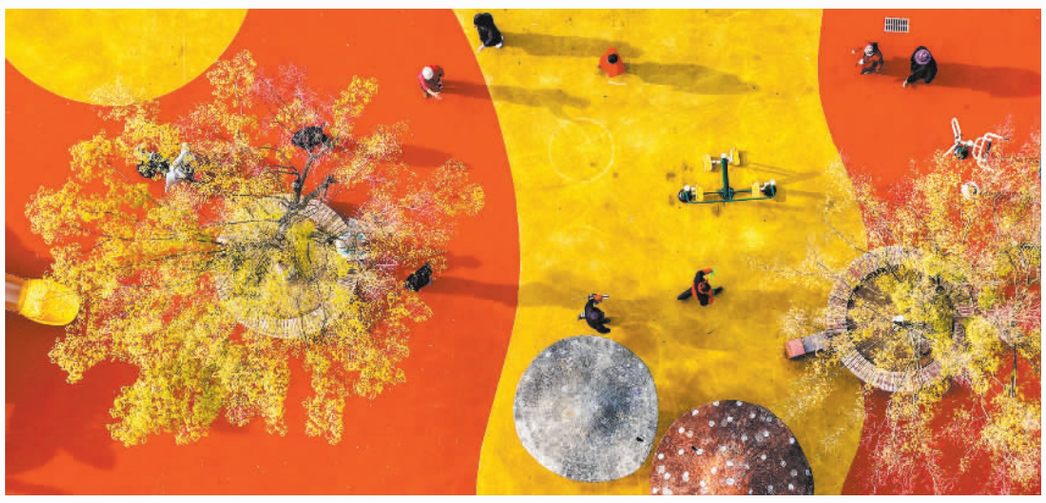

▼11月10日，甘肃省张掖国家湿地公园一片金黄，与城市楼宇、绵延群山交相辉映。 杨永伟摄(中经视觉)

