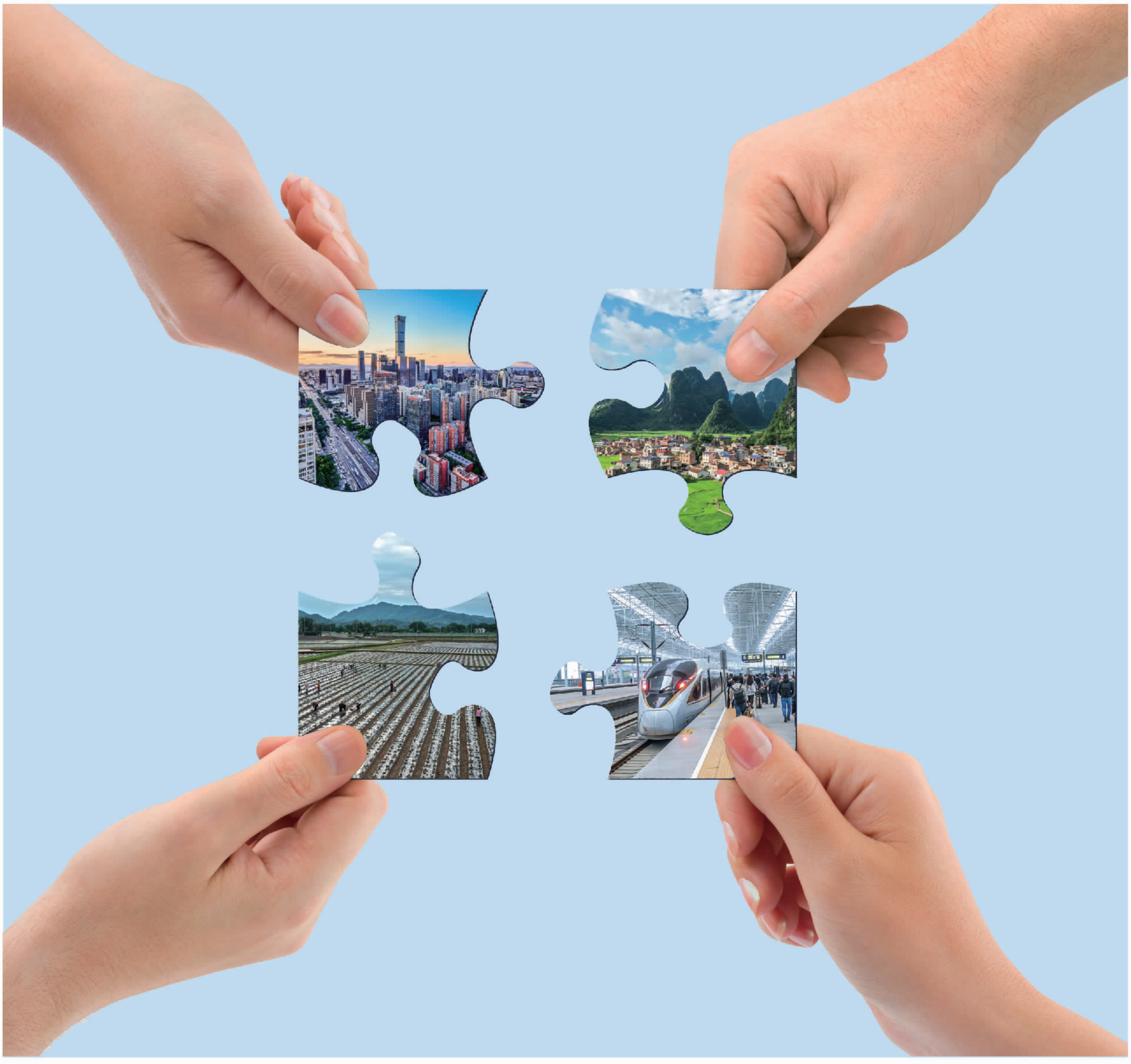

在高质量发展中促进共同富裕

经济日报社