经济日报 ECONOMIC DAILY

德国景气指数回升 欧盟增速环比增长

欧洲经济显现复苏迹象

本报驻柏林记者 谢 飞

一线观察

随着新冠肺炎疫情趋于平缓，经济活动逐步恢复正常，德国经济第三季度将重新恢复增长，预计今年下半年德国经济复苏步伐将会加快。不仅是德国，近期数据显示，欧盟各国经济在经历大幅下跌后也出现了逐步复苏迹象。

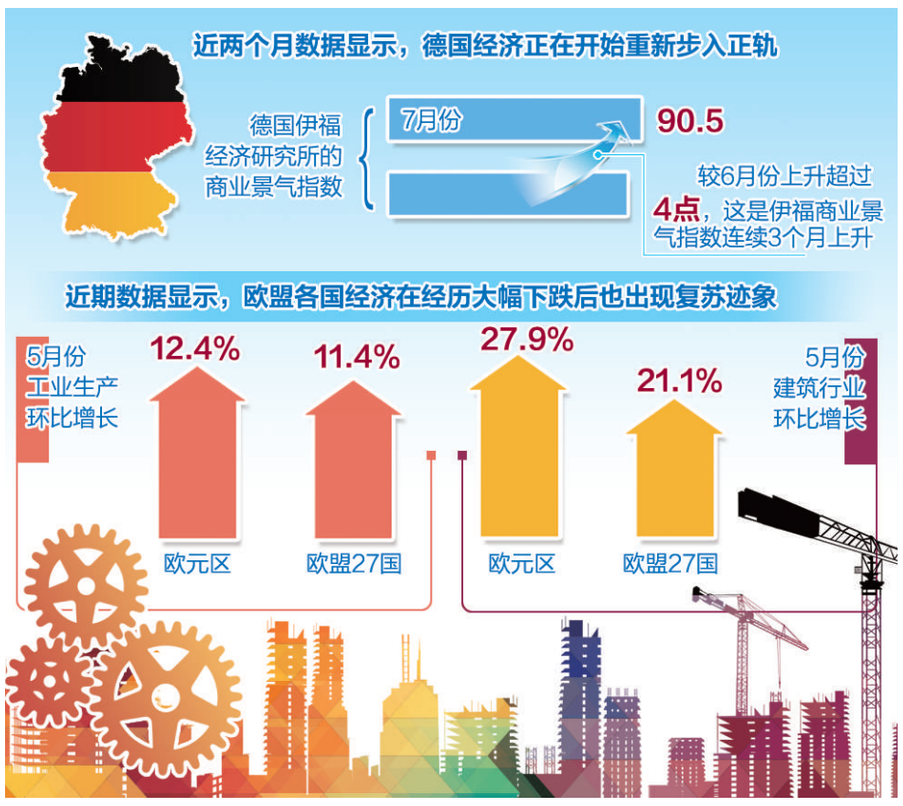

随着新冠肺炎疫情趋于平缓，经济活动逐步恢复正常，德国经济第三季度将重新恢复增长。德国经济研究所（DIW）预测认为，德国第三季度GDP增幅有望达到3%，但要恢复到疫情之前的水平，德国经济还需要大概两年时间。德国央行分析认为，德国经济活动于4月份触底，之后开始反弹。因此，今年下半年德国经济复苏步伐将会加快。

为应对新冠肺炎疫情给德国经济带来的冲击，德国政府出重拳为经济纾困，计划在今明两年之内投入总额高达1300亿欧元资金。此外，还有一系列有针对性的政策将逐步出台，以缓解企业的经营压力。例如，自今年7月1日起至年底，德国企业增值税将大幅下降，以刺激消费。

近两个月一系列数据显示，德国经济正在开始重新步入正轨。德国伊福（ifo）经济研究所7月份的商业景气指数继续回升至90.5，较6月份的86.3再次上升超过4点。这已经是伊福商业景气指数连续3个月上升。分析认为，该指数持续回升，显示出德国企业对未来几个月经济形势继续保持乐观预期。

此外，伊福研究所的出口预期指数也由6月份的-2.2回升至6.9，显示出德国外贸企业经营状况也在不断改善，其中汽车和电子行业增速最为明显。随着部分国家经济已经开始逐步复苏，德国对外出口在未来几个月内将持续增加。

不光是德国，近期数据显示欧盟各国经济在经历大幅下跌后也出现了逐步复苏迹象。今年5月份，欧元区工业生产较4月份环比增长12.4%，欧盟27国环比增速为11.4%。4月份欧元区和欧盟工业生产均大幅下跌18.2%。欧洲统计局数据还显示，欧元区和欧盟建筑行业5月份显现出全面复苏迹象，分别实现环比增长27.9%和21.1%。

受疫情影响，今年第二季度欧元区经济遭受重创，GDP环比下跌12.1%，创下15年来新低。西班牙成为欧元区经济下滑最严重的国家。第二季度西班牙GDP环比下降18.5%，创下该国经济下滑纪录，单季度新增失业人口也超过了100万。相比之下，法国和意大利两国经济下跌速度比此前预期略显温和。法国第二季度GDP环比下降13.8%，意大利该数字为15.2%。

不久前，欧盟各国领导人刚刚就总额高达7500亿欧元的经济纾困一揽子计划达成协议。这部分资金将用于受疫情冲击严重的成员国复苏经济。

但也有不少专家对经济复苏进程表示担忧，主要考虑到可能到来的第二波疫情。市场分析普遍认为，如果今年秋冬季第二波疫情无法得到有效控制，迫使欧洲各国政府再次实施严格的防控措施，将给欧盟经济复苏前景带来相当大的变数。

近期，欧洲各国疫情已经出现了令人不安的新迹象。随着部分地区暑假即将结束，游客返程高峰即将到来。德国一周以来新增确诊病例呈明显上升趋势。德国卫生部部长施潘近日表示，确诊病例增加向德国发出了明确的警告，他呼吁从国外休假返德的游客主动接受免费核酸检测。德国外交部也根据疫情最新发展再次对西班牙部分地区发出旅行警告。

尽管德国政府一再提醒居民注意保持社交距离并按照规定佩戴口罩，但上周末在德国首都柏林仍然举行了反对各项防疫措施的大规模游行示威活动。根据警方估计，有近2万人参与了游行，期间几乎没有人佩戴口罩并保持社交距离。这些示威者不负责任的行为遭到社会各界严厉批评。专家担心，此类活动极有可能再次引发大规模聚集性感染。

联合国贸发会议第15届部长级会议将于明年4月份举行

探讨制定全球经济复苏新路径

本报日内瓦电 记者杨海泉报道：联合国贸发会议8月5日宣布，该机构4年一次的部长级会议，即联合国贸发会议第15届部长级会议（UNCTAD15）将于2021年4月25日至30日在加勒比地区国家巴巴多斯布里奇顿市举行。当日，巴巴多斯总理米娅·莫特利、联合国贸发会议秘书长基图依签署了双方联合举办本届会议的协议，正式启动会议筹备工作。

本届会议的主题是“从不平等和脆弱性到人人享有繁荣”，旨在摆脱新冠肺炎疫情影响，并探讨制定全球经济复苏新路径。会议将为世界各国提供一个平台，以设计并推出利用贸易促进可持续发展的新方式。近200个国家（地区）将派代表参会。该会议被视为各国将实现联合国可持续发展议程与新冠肺炎疫情恢复工作相结合的一次机会，也将是联合国实现可持续发展目标的一个具有里程碑意义的重大全球事件。

会议将动员各国政府、民间社会组织和企业等力量，共同努力解决发展中国家在应对新冠肺炎疫情危机时所急需的大量贸易、金融、投资和技术需求。随着全球经济持续遭受疫情重创，各国代表届时将探讨如何更好地重建经济和增强自身抗疫能力，包括将讨论抵御疫情冲击和迅速从经济、金融、气候等危机中恢复所需的战略和政策。

米娅·莫特利在签署仪式上表示：“新冠肺炎疫情及其影响表明，有必要从根本上重新思考过去支撑国际经济秩序的许多假设。这场危机突如其来、出乎意料，但提供了一个独特机会，使得联合国贸发会议成员处于根据当前形势需要重塑新思维、调整政策的最前沿。”

基图伊在签署仪式上表示：“在新冠肺炎疫情肆虐全球的形势下，联合国贸发会议第15届部长级会议将使全球首次有机会将联合国2030年可持续发展议程与全球新常态相结合。疫情明确表明，必须转变贸易和发展全球方式，以便为更好的复苏铺设可持续发展道路。”

据联合国贸发会议估计，为应对新冠肺炎疫情挑战，发展中国家需要2.5万亿美元直接援助，但这一需求远远超出了可持续发展目标数十亿美元的资金需求。疫情对最脆弱国家及其人民的打击最为严重。今年最不发达国家将新增7000多万极端贫困人口，全球贫困人口比例20年来首次上升。疫情对小岛屿发展中国家的经济影响尤其严重，这些国家的服务业，特别是旅游业深受疫情影响。包括旅游业在内的服务业是小岛屿发展中国家的经济生命线，也是当地妇女和小型企业的主要就业来源。

鉴于此，在本届会议上，各国代表将讨论如何使脆弱经济体迅速恢复元气，并启动必要的投资，以增强脆弱经济体对包括气候变化冲击在内的适应能力。

联合国贸发会议新闻简报指出，为应对疫情造成的日益严重影响，国际社会应高度重视对发展中国家的帮助。联合国贸发会议第15届部长级会议将调动各方政治意愿，从贸易和发展角度积极推进全球复苏所需的体制改革。

环球动态

中国继续保持乌最大贸易伙伴地位

本报塔什干电 记者李遥远报道：根据乌兹别克斯坦国家统计委员会近日公布的最新数据，2020年上半年乌外贸额约为158.56亿美元，同比下降18.2%。乌进出口额分别约为95.7亿美元和62.85亿美元，分别减少15%和22.6%，贸易逆差为32.85亿美元。

数据显示，中国继续保持乌最大贸易伙伴地位。上半年乌中双边贸易额为28.75亿美元，同比下降20.3%，占乌外贸比重为18.1%。乌第二至第五大贸易伙伴为俄罗斯、哈萨克斯坦、韩国和土耳其。乌俄、乌哈、乌韩和乌土双边贸易额分别为25.92亿美元、13.37亿美元、11.31亿美元和8.87亿美元，占乌外贸比重分别为16.3%、8.4%、7.1%和5.6%。

英国英格兰地方选举推迟至明年

本报讯 记者马翩宇报道：受新冠肺炎疫情以及今年秋天有可能暴发第二波疫情影响，英国政府决定，将原定于今年5月份举行的英格兰地方市长以及警察和预防犯罪专员的选举推迟至2021年5月份。

为此，英国政府将与下级政府合作，以确保他们能够采取推迟选举和投票活动的必要权力。据英国首相办公室消息，该决定是根据政府流行病评估专家对新冠病毒未来传染趋势，以及参与大选的候选人建议作出的。政府将向下议院提出法案，以将选举推迟12个月。

英格兰选举委员会此前表示，民意调查、竞选演讲、集中投票等选举活动将增加新冠病毒传播风险。在此情况下，无法确信选民能够得到足够的安全保障，无顾虑地参加选举活动，也无法保证竞选者和政党能够将自己的竞选承诺和提议准确地传达给选民。

美国普惠集团宣布在新加坡裁员400名

本报新加坡电 记者蔡本田报道：设在新加坡的美国飞机制造商普拉特·惠特尼（简称“普惠”）集团日前宣布，为减少新冠肺炎疫情对公司造成的冲击，将裁退400名左右新加坡员工。

普惠集团在新加坡6家公司中的5家将受到影响。普惠集团在新加坡的业务运营已有37年，聘用了当地2000多名员工。此次被裁退的员工人数约占员工总数的20%。

普惠表示，虽然公司从4月份开始就同新加坡工业与服务业雇员联合会磋商并采取各种临时措施，包括缩短员工每周工作天数、冻结招聘以及削减开支来维持运营，但航空业复苏道路漫长，预计最快在2023年才能复苏到新冠肺炎疫情暴发前的水平。因此，公司被迫采取这个艰难的决定。

新加坡工业与服务业雇员联合会表示将同普惠密切合作，确保受影响的员工获得所需援助，要求普惠向被裁退员工提供一笔一次性培训津贴，协助他们提升技能，也将帮助受影响工会会员支付会员费直到年底，以便让他们继续享有工会福利。

本版编辑 徐 胥 原 洋