第七届世界军人运动会在武汉闭幕

许其亮孙春兰出席

新华社武汉10月27日电 （记者梅世雄 廖君） 共享友谊，同筑和平。第七届世界军人运动会27日晚在湖北省武汉市圆满落下帷幕。第七届世界军人运动会组委会主席、中共中央政治局委员、中央军委副主席许其亮宣布第七届世界军人运动会闭幕，第七届世界军人运动会组委会主席、中共中央政治局委员、国务院副总理孙春兰致闭幕辞。

27日晚的江城武汉，流光溢彩，武汉体育中心体育馆洋溢着“体育传友谊”的浓厚氛围。本届世界军人运动会，来自109个国家的9300余名军体健儿同场竞技，用体育架起沟通的桥梁，让武汉这座城市镌刻下军人的荣耀，闪耀着体育精神的光芒。第七届世界军人运动会组委会践行“绿色、共享、开放、廉洁”的办赛理念，实现了“办赛水平一流、参赛成绩一流”的筹办目标，在世界军人运动史上留下了浓墨重彩的中国印记。

19时40分，闭幕式正式开始。在雄壮的中华人民共和国国歌声中，鲜艳的五星红旗冉冉升起。随后，各参赛国代表团旗手举国旗入场。现场播放第七届世界军人运动会的赛事视频和志愿者服务视频集锦，展现各国军人运动员征战赛场、追逐梦想的风采，反映志愿者和工作人员全心投入、服务赛事的奉献精神。

闭幕式文艺表演以“友谊的纽带”为主题，分为“我们相聚在一起”“美丽武汉欢迎你”两个篇章，演出以荆楚文化为依托，以独具武汉特色的各类元素为形象，奉献了一场传统艺术与现代科技相融的视听盛宴。

文艺表演后，国际军事体育理事会主席皮奇里洛和武汉市委书记马国强先后致辞。伴随着国际军事体育理事会会歌的旋律，国际军事体育理事会会旗缓缓落下。开幕式中的“现代士兵”出现在名为“和合”的火炬塔前，将圣火引入手中的“和平尊”，燃烧了10天的第七届世界军人运动会主火炬渐渐熄灭。

第七届世界军人运动会设置了27个大项、329个小项的比赛，各国军人运动员以顽强的毅力挑战极限、攀越新高，共打破7项世界纪录、85项国际军体纪录。中国人民解放军体育代表团共获得133枚金牌、64枚银牌、42枚铜牌，位居金牌榜和奖牌榜第一。

▲中国选手在军运会跳水女子10米台比赛中。这里既是竞技的赛场，也是中国企业展示的舞台。

▼10月18日，第七届世界军人运动会开幕式上，用高科技手段展现在舞台中央的1:1版“复兴号”列车，不仅为观众带来视觉盛宴，也向世界展示了中国制造日新月异的发展。

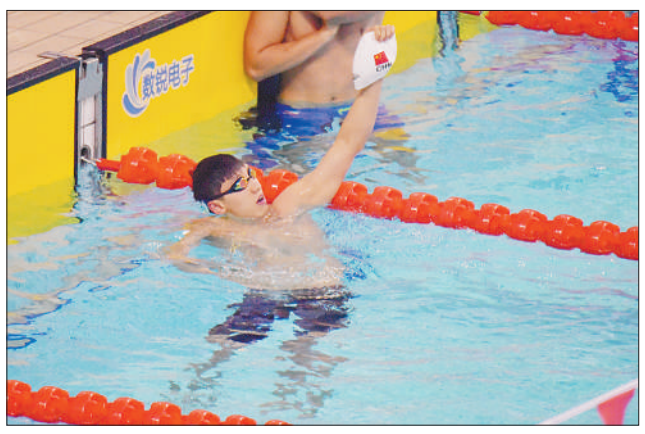

▲中国选手在水上救生比赛后庆祝夺冠。“数锐电子”为本次比赛提供了精确的计时记分服务。

▲武汉大学大学生体育活动中心，羽毛球女双决赛正在进行。该比赛场地使用的地胶由江苏威克多体育用品有限公司生产，现已用在多个世界级体育赛事中。

▲军运会开幕式上，再现丝绸之路上的驼队，将华夏文明传递给世界。

▲武汉开发区国家智能网联汽车（武汉）测试示范区，东风汽车的自动驾驶汽车吸引中外来宾驻足。此次军运会，东风公司30余辆智慧汽车亮相。

▲中国工商银行业务员为外宾提供金融服务。针对“村民”多国家、多语言、多军人的特点，工行军运村服务点的建设和服务突出了国际化、智慧化特色。

从军运会看体育经济

本报记者 高兴贵摄影报道

10月27日晚，为期10天的第七届世界军人运动会在湖北省武汉市圆满落幕。来自109个国家的9300余名军体健儿相聚江城武汉，在赛场上奋力拼搏，尽展军人风采。

作为5G技术国际标准确定后的第一届大型国际体育赛事，集中亮相的各类5G应用让本届军运会充满科技感。AR沙盘、5G 360度全景直播、5G VR互动游戏……在军运会主媒体中心和军运村等地，有关5G“黑科技”的展示吸引了不少国内外运动员前来体验。据悉，军运会35个场馆和重点区域实现了5G全覆盖。

餐桌上也有惊喜，结合军运会特色，伊利集团别出心裁地出了款穿着迷彩服的专属版牛奶，让各国选手爱不释手。

如火如荼的赛事也给武汉这座历史名城增加了旅游热度。作为一座“运动之城”，武汉从2007年的第六届全国城市运动会起步，每年都要申办和承办15次以上全球性、洲际性、全国性体育比赛。

赛会既是竞技的赛场，也是企业品牌展示的舞台。军运会上的中国品牌也反映着我国体育产业的良好发展势头。国家统计局数据显示，2018年全国体育产业总规模2.4万亿元，2014年至2017年，我国体育产业增加值年均增速达到24.6%。不久前，国务院办公厅印发《体育强国建设纲要》，首次从国家政策层面提出促进体育产业成为国民经济支柱性产业，并明确给出时间期限——2035年，届时体育产业在国内生产总值中的比重预计会达到4%。在产业结构调整、消费升级的大背景下，我国体育产业正迎来发展的黄金时代。

◀在军运会主媒体中心5G传播创新实验室，来自巴西的媒体记者通过5G+AR体验编钟演奏。

▶武汉市江夏区黄家湖畔的军运村商业服务街特许商品零售店，外国运动员在选购军运会吉祥物毛绒玩具。

▶10月27日，第七届世界军人运动会闭幕式上，外国嘉宾竖起大拇指，为军运会一流的设施、高质量的服务点赞。

▼武汉市江夏区黄家湖畔的军运村休闲区，台球、电子游戏等服务项目为外国运动员在比赛之余提供休息放松的选择。

本版主编 李景录 编 辑 翟天雪 邮 箱 jjrbsyb58392306@163.com