经济日报 两微一端

在习近平新时代中国特色社会主义思想指引下

新时代 新作为 新篇章

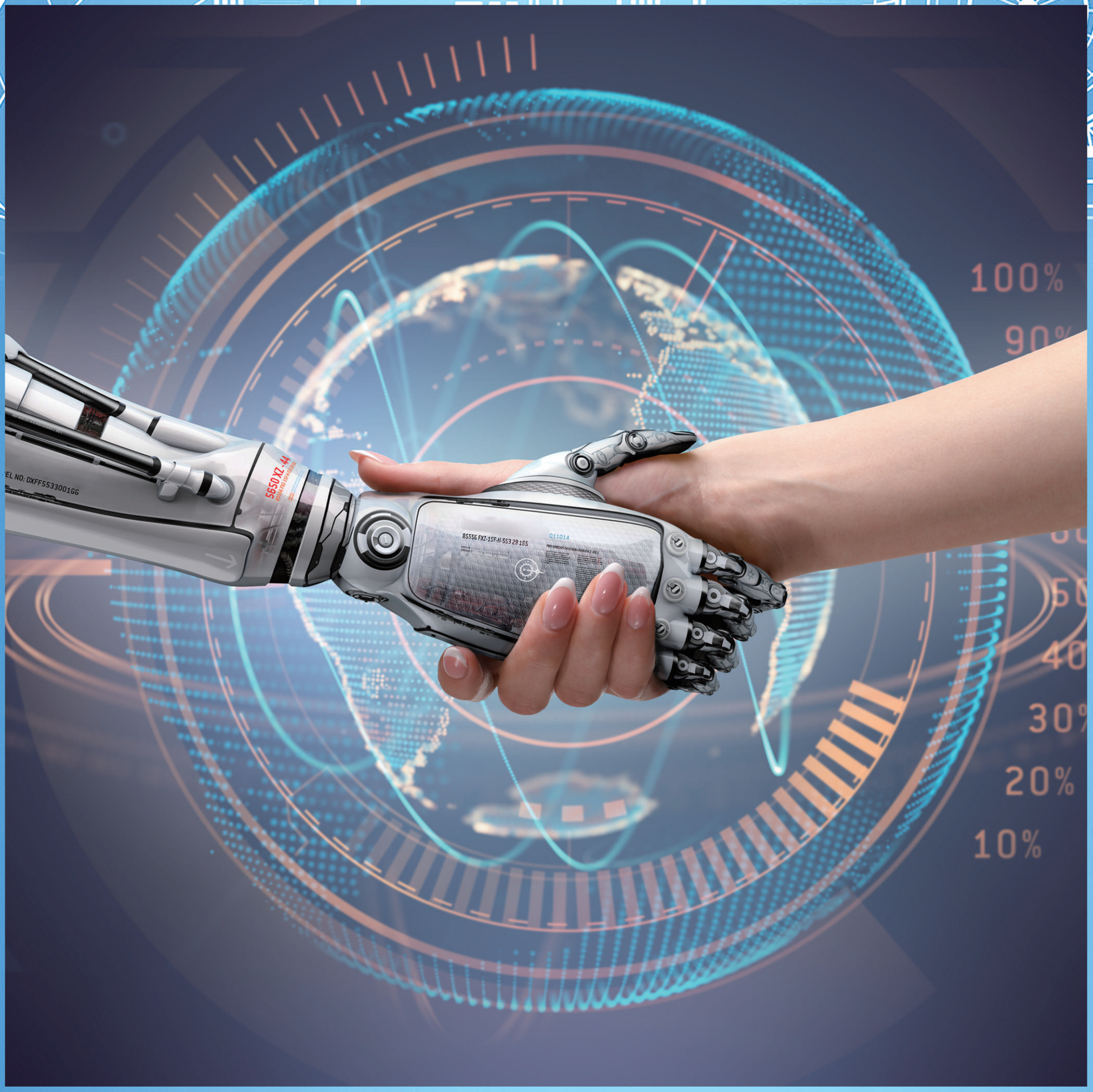

创新驱动发展，共创共享中国“智造”

经济日报社