经济日报 两微一端
经济日报微信公众号
经济日报新闻客户端

在习近平新时代中国特色社会主义思想指引下

新时代 新气象 新作为

实施乡村振兴战略，
打开乡村幸福大门

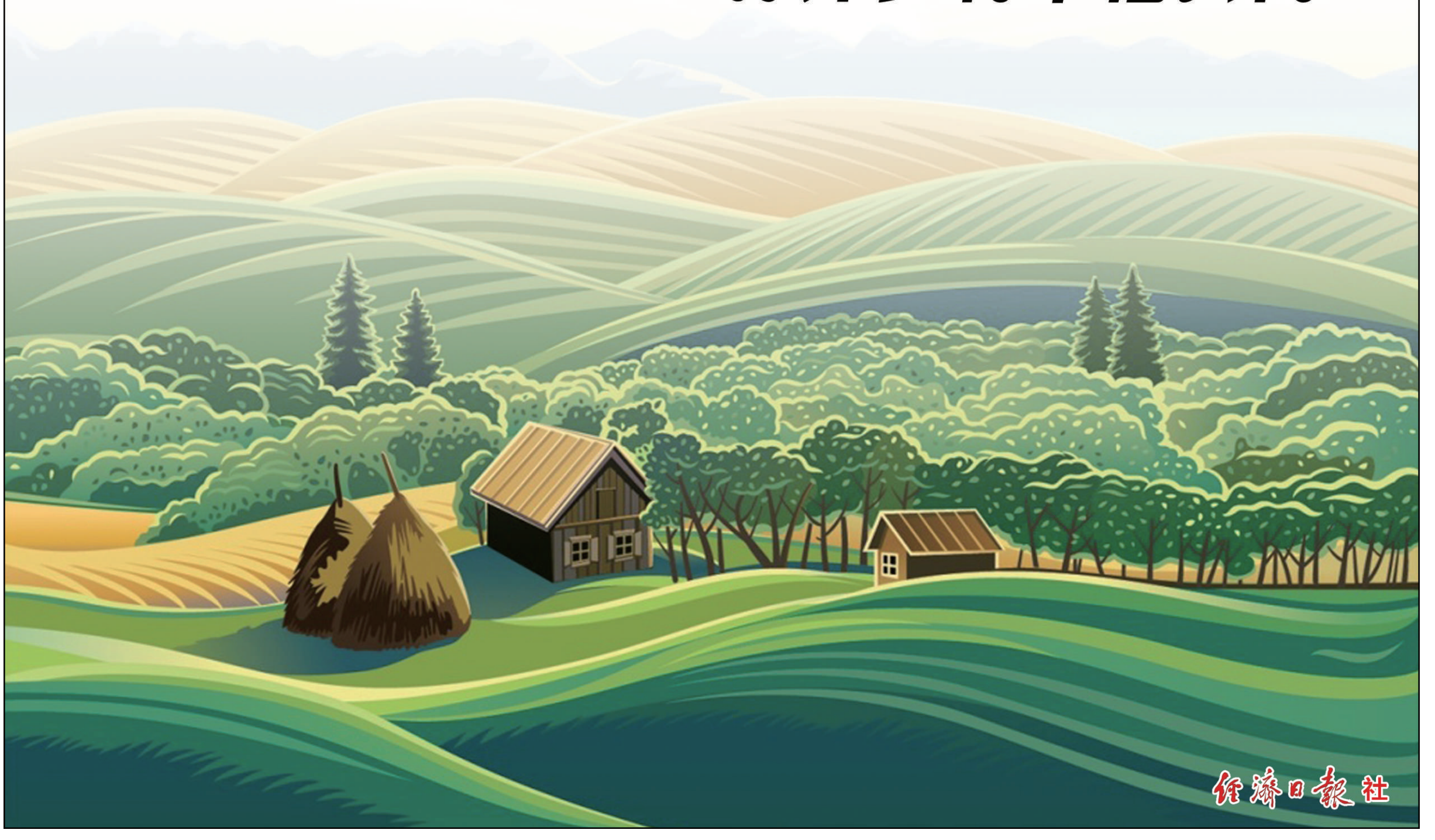

经济日报社