知彼、知己、知规——

理性彩民“修炼秘笈”

经济日报·中国经济网记者 董碧娟

财富视线

“彩票中奖率尤其是头奖的中奖率一般都很低，是小概率事件，具有不可预测性。购买彩票，需要克服“一夜暴富”的病态心理，保持一颗“平常心”理性购彩——

记者近日在北京市西城区一家彩票投注站内，偶遇一位女白领购买双色球。“我是第一次来这里，觉得今天遇事特别顺，就来买张彩票。”她告诉记者，中不中都无所谓，就是趁着好心情送自己一份小期待。

2017年，我国彩票销量突破4200亿元，彩票市场规模已稳居世界第二位。经过30年发展，我国彩民规模已达三亿到四亿人。广大彩民为我国筹集彩票公益金贡献了巨大力量，但与此同时，媒体上也时不时爆出一些彩民购买彩票上瘾甚至走上犯罪道路的事件。

如何成为一位理性彩民，拥有智慧的“平常心”呢？经济日报记者就此专访了世界博彩研究协会执行主席、中国财政科学研究院研究员王薛红。

知彼——

中奖是小概率事件不可预测

“彩票来源于机会游戏。”王薛红告诉记者，法国人以其独特的幽默感对彩票打了一个形象的比喻：发行彩票是向公众推销机会和希望，公众认购彩票则是“微笑纳税”。

根据《彩票管理条例》，彩票是指国家为筹集社会公益资金，促进社会公益事业发展而特许发行、依法销售，自然人自愿购买，并按照特定规则获得中奖机会的凭证。彩票不返还本金、不计付利息。国务院特许发行福利彩票、体育彩票。未经国务院特许，禁止发行其他彩票。

“彩票中奖率尤其是头奖的中奖率一般都很低，是小概率事件，具有不可预测性。绝大多数彩民都愿意相信往期开奖结果与下期的开奖结果之间存在某种联系或者统计规律，也就出现了一些算号软件和荐号服务，甚至有人用数学模型预测开奖结果，这些都违背了基本的数学原理。”王薛红说。

彩票的特征归纳起来主要有4点，一是公益性，二是参与性，三是给予期望、希望和梦想，四是娱乐性和趣味性。“目前，彩票主要包括传统型彩票、即开型彩票、竞猜型彩票和乐透型彩票。这4类彩票特点各有不同。”王薛红说。

传统型彩票是统一印刷、统一编号、统一摇奖，现场还可以采用电视直播方式，使公众增加信任感。由于这种彩票是固定编号，购买者不能自选号码，所以又称被动型彩票。目前仍然有很多国家在发行这种彩票，但总体上购买这种彩票的人在逐渐减少。

即开型彩票可以在购买彩票后当场兑奖，中奖金额多少都在票面上标明，不需要摇奖。将即开型和传统型相结合的彩票类型成为了一种流行趋势。即票面上有两组数字，一组现场刮奖，一组等待摇奖，这种方式增加了兑奖机会，提升了人们购彩兴趣。

竞猜型彩票大都利用足球、篮球比赛或者赛马、赛狗等得出中奖号码。这类游戏的参与者一般对游戏本身喜爱并具备相关知识基础，与前两种相比，又称“主动型彩票”。

“乐透”一词来源于拉丁文lotto的音译，有幸运、吉祥的意思。乐透型彩票是计算机发展的产物，其玩法是购买者在若干个固定的数字内任选几个。然后根据投注号码与当期开奖号码的相符情况，确定相应的中奖资格。

“从全世界范围看，乐透型彩票代表着彩票玩法的发展趋势。”王薛红说。财政部数据显示，今年1月份，乐透数字型、竞猜型彩票销售量分别占我国彩票销售总量的63.21%、21.33%。

知己——

经常“四问四答”警惕不良倾向

一些彩民购彩上瘾的事件不时见诸媒体：某会计买彩票上瘾，以公司名义非法集资诈骗400万元被批捕；兄弟俩3天刮近3万元“霸王”彩票；小卖部违法卖“奖票”，小学生上瘾偷钱购买；一社区干部套取集体资金买彩票，称“上瘾了，控制不住”……

据王薛红介绍，在博彩活动中，会存在一些病态行为，主要表现为长时间沉迷而丧失理智，并导致心理障碍。美国的有关研究显示，在美国全部博彩活动参与者中，大约有3%至6%的人有病态倾向，而有大约1%至2%的人存在病态问题，需要加以治疗和纠正。在这种病态倾向中，“一夜暴富”的心理尤为突出。

那么，该如何判断这种不良倾向？王薛红建议，彩民不妨经常问问自己以下4个问题——

第一，在购买彩票上花的时间长不长？“这是一个相对的时间概念，因人而异。但假如对一个工作的人来说，因为购买彩票而影响了正常工作，那就存在问题。”王薛红说。

第二，购买彩票花费与自身财务之比是多少？“自身财力”是指一个人可以自由支配的财力，而不是什么钱都可以。简单说，就是生活开支以外的用于休闲娱乐的“闲钱”。

第三，撒谎的次数和程度如何？一般情况下，心态正常的彩民不会说谎。但如果一个人出现病态购彩的倾向，往往就开始说谎话。比如，把去购买彩票说成去做别的事，中了奖把奖金往多说等。

第四，家庭和谐吗？病态购彩者症状较轻时，说谎和支吾其词现象较多。一旦情况加重，就会难以自拔，开始绝望、发脾气、吵架，做出各种破坏家庭和睦的行为。

“病态购彩实际上是一种心理疾病，绝非训斥一通就可以解决。对这一心理障碍进行专业诊断和治疗，需要借助专业的第三方力量。因为它涉及心理学、社会学、犯罪学、急救学、护理学等多方面的知识。”王薛红说。

据了解，早在2007年，北京大学中国公益彩票事业研究所就专门设立了彩民救助和服务热线，为彩民提供心理和法律援助，提供救助千余人次。通过与国内外学术单位联合开展负责任彩票及博彩研究，最终组织彩票领域以及心理学、医学、法学等多学科专家系统梳理、总结出一套适合我国国情的认定标准——CCLS-PGMⅠ（中国问题彩民认定标准），这是我国首部并具有国际一流水平的问题彩民认定标准。

知规——

练就火眼金睛识别非法彩票

2015年，财政部、公安部、国家工商行政管理总局、工业和信息化部、民政部、中国人民银行、国家体育总局、中国银行业监督管理委员会联合发布公告，坚决制止和严厉查处各种擅自利用互联网销售彩票行为。

据介绍，公告主要针对彩票销售中存在的擅自利用互联网销售彩票现象，比如有的彩票销售机构擅自委托销售，签订商业合同或协议，从事代销或代购彩票业务等；有的未经彩票销售机构委托，利用互联网接受彩民订单，进行彩票买卖交易，再通过彩票销售终端机出票；有的甚至假借国家彩票名义销售私彩，损害了广大购彩者利益，严重干扰我国彩票事业健康发展。

“利用互联网销售彩票方式具有虚拟性、网络化等特点，涉及面非常广，监管难度大，安全风险高，社会责任重，世界各国对此普遍予以审慎推进、严格监管。”财政部相关负责人此前表示。

理性购彩，练就火眼金睛识别非法彩票至关重要。根据《彩票管理条例》及其实施细则的有关规定，非法彩票是指违反条例规定以任何方式发行、销售以下形式的彩票——未经国务院特许，擅自发行、销售福利彩票、体育彩票之外的其他彩票；在中华人民共和国境内，擅自发行、销售的境外彩票；未经财政部批准，擅自发行、销售的福利彩票、体育彩票品种和彩票游戏；未经彩票发行机构、彩票销售机构委托，擅自销售的福利彩票、体育彩票。

“在许多领域，追求卓越、崇尚完美、拼搏进取、争当一流是取得成功必备的心理素质。但在购买彩票上，甘于平淡、低调处理、知足常乐、见好就收却是金科玉律。对广大彩民来说，‘平常心’至关重要。”王薛红说。

投资眼

给个人账户买份保险

本报记者 李晨阳

“无现金移动支付改变了人们的消费方式，但在便捷交易的同时，网络诈骗、个人账户密码泄露、钓鱼网站、窃取账户财产信息等风险问题也层出不穷。如何让个人账户资金得到保障？给自己来一份个人账户资金安全险是个不错的选择

中国保险行业协会日前发布的财产保险公司自主注册产品报告显示，有越来越多的保险公司推出了个人账户资金安全类保险。从2016年三季度至今，37家公司共注册个人账户安全类型保险89个，基本覆盖了包括银行储蓄卡、信用卡等金融机构账户、第三方充值账户、支付宝、微信等网络支付账户在内的个人常用支付环境。

所谓个人账户资金安全保险，是保障被保险人名下所有银行卡、网银账户、第三方账户、支付宝等因被他人盗刷、复制而导致的资金损失，以及因被他人在柜面及ATM机盗取及转账导致的资金损失的保险产品。

伴随着网银、支付宝、微信支付等电子钱包日渐成为主流，无现金移动支付改变了人们的消费方式。但在便捷交易的同时，网络诈骗、个人账户密码泄露、钓鱼网站、窃取账户财产信息等风险问题也层出不穷。那么，如何让个人账户资金得到保障？给自己来一份个人账户资金安全险是个不错的选择。

家住北京海淀区的于女士去年底为自己投保了某财险公司一年期的个人账户资金安全险，保额20万元，保费90元。今年清明假期，于女士发现自己的信用卡存在异地刷卡消费的情况，及时致电开卡银行进行临时挂失，随后向保险公司提供相关资料报案理赔，结果于女士得到了保险公司的理赔金，避免了经济损失。于女士向记者表示，由于不少消费场所的刷卡机器存在复制银行卡的隐患，加上自己的同事也遇到过银行卡被盗刷的事情，因此她每年都会投保账户资金损失险，来保障资金安全。

事实上，个人账户资金安全险不仅为盗刷提供保险保障，且被保险人名下的第三方平台资金和境外账户都在保障范围。同时，由于手机中毒或者进入钓鱼网站导致资金损失的情况，也可以承保。某财险公司相关负责人表示，“一方面，尽管个人账户安全风险将随着个人安全意识的提升和国家对于网络安全及金融安全的重视程度提高而逐渐好转，但在今后很长一段时间内，个人账户安全类型的保险仍有着巨大的市场潜力。另一方面，随着造成个人账户安全的意外事故愈加多样，个人账户安全类产品仍需要经过理论和市场的不断检验和改进，提高风险管理水平”。

中国保险行业协会相关人士表示，从目前情况看，账户安全类保险有很大的市场潜力。相关数据显示，移动支付、资费消耗和隐私窃取是手机病毒排在前列的三大危害，其中移动支付类病毒占比68%，随着移动支付越来越普遍，个人账户面临的风险可能会进一步加大。

保险虽好，但投保还需谨慎。保险专家建议，首先要选择正规保险公司或其官方网站进行投保；其次，要合理确定保险金额，尽量避免超额投保或者不足额投保的情况；此外，要仔细阅读保险条款中对于保险责任和责任免除的描述，如果发生保险事故，应及时与保险公司进行沟通理赔，有效规避风险。

数据来源：清科研究中心

2017年PE募资逾万亿元

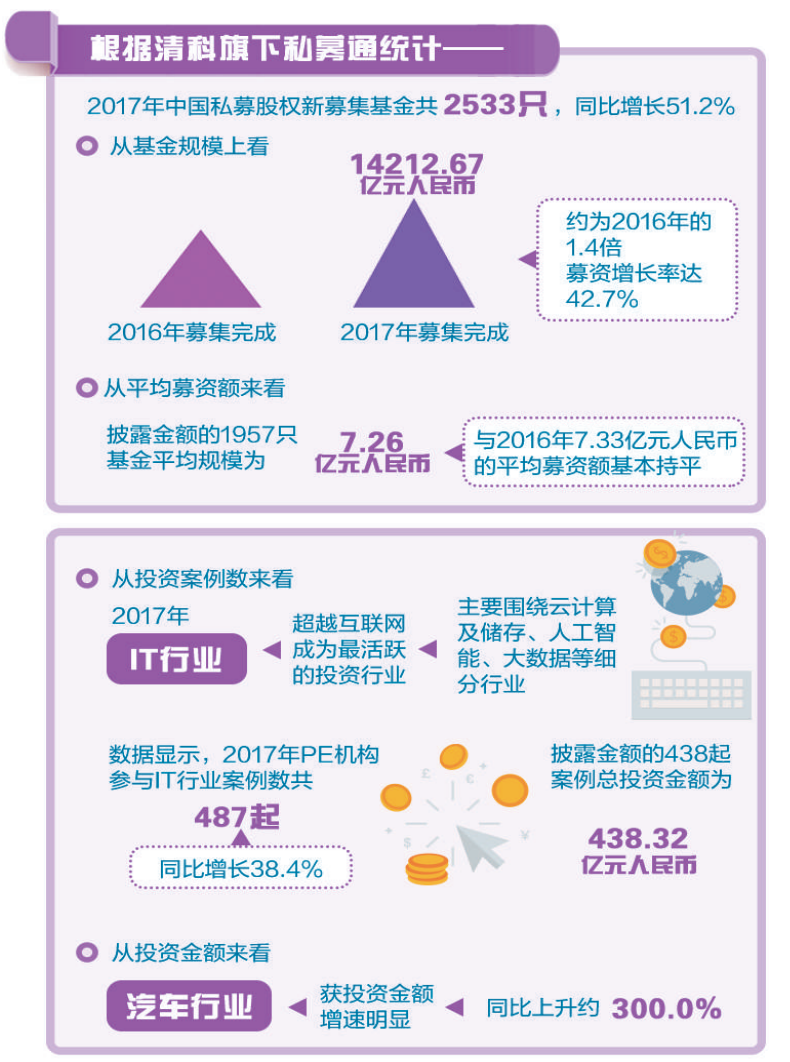

“独角兽”须细甄别

□ 梁 睿

财眼看市

近日，国务院办公厅转发证监会《关于开展创新企业境内发行股票或存托凭证试点若干意见》，为优秀创新企业登陆资本市场开辟了“绿色通道”。随着富士康、药明康德、宁德时代等“独角兽”概念公司A股IPO闪电过会，资本市场上的“独角兽”热也不断升温。与小米、富士康、宁德时代相关的概念股连登涨幅榜前列，不少上市公司纷纷发公告拉关系、蹭热度。

这股热度也延伸到了场外，各种“独角兽”榜单、名录层出不穷；一些地方大打独角兽牌，成都欲打造全球首个“独角兽岛”，例如天津要建“独角兽大厦”，珠海设立“独角兽投资基金”……

何为独角兽？各种榜单上的“独角兽”是不是名副其实？这其实值得细细考量。事实上，业界对于“独角兽”的定义多沿用境外风投的共识，即成立未满10年、外部融资或估值10亿美元以上的未上市企业，估值超百亿美元的则被列为“超级独角兽”。按照证监会的最新要求，能享受上市发行直通车待遇的“独角兽”需属于互联网、大数据、云计算、人工智能、软件和集成电路、高端装备制造、生物医药等七大产业，最近一年营业收入不低于30亿元人民币且估值不低于200亿元人民币的未上市企业。

按照营收和估值来筛选，自然可以将一些不够格的“伪独角兽”排除在外，但单靠这两个指标可能也会有失偏颇。在营收数据方面，一般投资者除了看财报外，并无其他渠道可核验；在估值标准方面，一般按企业最近一次股权融资的价格计算，这其中也不乏操作空间，如果融资方和投资方联手，吹大估值泡泡也并非难事。

除了财务数据，投资者判断企业是不是“独角兽”，还需要多看其他指标。比如企业经营时间，刚过发审会的药明康德成立于1999年，近20年的运营时间比如今很多A股上市公司还长，历经岁月洗礼周期轮换而越做越大，自然比那些刚成立不久的公司更靠谱；比如企业产品，如果企业推出的产品经常成为爆款，受到消费者追捧，肯定比那些产品默默无闻甚至听都没听说过的公司更有生命力；再比如行业地位，需要看该企业是否处于产业第一梯队，有没有独特的“护城河”。当然，判断一个企业是不是“独角兽”，盈利指标不可少，虽然证监会的新标准不再对“独角兽”公司上市设置盈利指标，但投资能持续盈利的公司肯定比目前还没实现盈利的公司风险更小。

对广大投资者来说，即使从中遴选出了“独角兽”，还有一个是否物有所值的问题，如果估值太高，恐怕也不是出手投资的良机。例如，2015年巨人网络借壳世纪游轮实现上市，市值一度高达1550亿元，如今这一指标已大幅“缩水”至650亿元附近；一家公司刚上市时被众人热捧，最终大多数投资者无奈“高位站岗”的现象也不少见。因此，当市场都在热追“独角兽”的时候，投资者更应保持一份清醒和冷静。

责任编辑 李 会
美 编 夏 一 高 妍