欧元区“多速”复苏前景喜忧参半

陈 博

世经述评

欧元区增长正在逐渐摆脱此前过于依赖德国“单极主导”的弊病，除了西班牙、法国等经济体的综合增长趋于稳定外，其他欧元区边缘国家的复苏态势亦在明显向好。但欧盟与欧元区决策层未来应竭力避免“多速增长”落入“失速螺旋”的陷阱

今年以来，受益于多重因素的积极影响，欧元区经济增长势头稳健，包括国际货币基金组织（IMF）等权威机构对欧元区稳健的回暖表现多次予以肯定。纵观全年，欧元区增长正在逐渐摆脱此前过于依赖德国“单极主导”的弊病，除了西班牙、法国等经济体的综合增长趋于稳定外，其他欧元区边缘国家的复苏态势亦在明显向好。不过，欧盟经济委员莫斯科维奇日前指出，欧洲经济复苏的步伐加快了，但各成员国需共同确保复苏持续，公平分配复苏带来的成果。无独有偶，欧盟委员会副主席东布罗夫斯基日前也对增长分化发出警告，认为欧盟成员国间“存在明显的发展差距”。

毋庸置疑，欧元区传统边缘国家今年的经济表现推动了整体复苏。葡萄牙、斯洛文尼亚等国经济增长幅度基本接近或略高于历史均值，这些国家不仅国内消费支出增长稳定，还明显得益于今年全球贸易复苏等外部利好。因此，截至今年三季度，欧元区不仅实现了整体进出口的同比正增长，还在通胀水平、制造业产能利用率、失业率等核心经济指标上持续稳健向好。

德法大选顶住了民粹政党的压力，相对“正常”的选举结果也为欧元区增添了至关重要的稳定因素。德国今年以来一如既往地维持着良好的经济局面，由于财政状况相对健康，未来德国有望在财政刺激框架下获得更大的空间。法国总统马克龙上任后，接连提出了建立欧元区财政联盟、设立欧元区财长的设想，为欧元区改革提供了新的可能性。虽然德国总理默克尔目前只是谨慎回应了马克龙的主张，但可以预见的是，德法两国未来若能在欧元区改革问题上协调一致，将在很大程度上促进欧元区经济发展与金融稳定。

“木桶能装多少水，取决于它身上最短的一块木板”。欧元区当前的复苏态势能否持续，也取决于其将如何应对未来的一系列挑战。

首先，硬币总有两面。“多速增长”虽然促成了欧元区的整体复苏，但成员国间的分化态势同样不可小觑。当前，欧元区核心国家与边缘国家、边缘国家之间的增长差距正在逐渐扩大：希腊、塞浦路斯等边缘国家虽然逐渐稳住了经济发展的阵脚，但相对于德国、荷兰等“优等生”，差距却越来越大；意大利虽身为核心国家，但其当前经济规模依然明显低于危机前水平，正在成为拖累欧元区增长的“后进生”。这种分化态势除了对经济增长产生了消极影响，还在不断削弱欧元区与欧盟决策层的领导力。

其次，政治不确定性仍在威胁复苏前景。展望2018年，英国脱欧进程、意大利国内权力更迭、加泰罗尼亚分离运动乃至中东地区的紧张局势均有可能孕育新的“黑天鹅”，一旦任何地缘政治因素出现不利于欧洲一体化的局面，极右思潮将进一步抬头，绑架甚至迟滞欧元区经济增长。

最后，欧元区金融环境依然脆弱。针对欧元区银行体系面临的盈利水平下降、坏账率高等弊病，欧盟与欧元区金融监管机构正处于“进退维谷”的尴尬局面中。首先，欧元区各成员国遵守共同财政纪律的意愿不一，“多速增长”模式在一定程度上更加削弱了诸如德国、荷兰等“优等生、模范生”的话语权；其次，欧洲银行监管部门虽然有意通过限制发债控制风险，但这可能会造成意大利、葡萄牙等国大型银行筹资压力大幅提升，增加区域金融危机爆发的风险。

有观点指出，“多速增长”的确有助于提升欧元区的增长韧性，但鉴于欧元区内外的多重政治与金融不确定因素依然存在，欧盟与欧元区决策层未来应竭力避免“多速增长”落入“失速螺旋”的陷阱。

粮农组织最新数据显示

全球木材制品产量连续大幅增长

本报纽约电 记者朱旌报道：联合国粮农组织近日发布的最新数据显示，在全球经济增长、东欧新增产能和生物能源需求增加等3项主要因素驱动下，2016年全球主要木材制品产量连续第7年出现大幅增长，增幅为3%至6%。

粮农组织指出，2010年至2016年，全球所有主要产品生产逐渐从2008年金融危机导致的低迷状态中复苏。2016年木材行业生产增速与2015年相比翻了一番，而且随着全球经济增速的提升和对可再生能源需求的不断提高，这一积极趋势可能持续到2017年至2018年。亚太、北美和欧洲的主要木材产品产量增长最为迅速。

粮农组织指出，此次发布的木材产品数据涵盖了55个产品种类、21个产品组别及245个国家和地区。在所有木材产品类别中，常用于家具制造和工程施工的刨花板及定向结构刨花板的全球产量增速最大。俄罗斯成为继中国和美国之后全球第三大木材板生产国和消费国，新建木材厂数量急剧增长。中国木材板产量2012年至2016年增长最多，达到42%。

数据显示，全球刨花板和定向结构刨花板的生产在获得更多消费动力驱动的同时，近几年出现的木质颗粒生产热潮仍在持续。2016年全球木质颗粒产量增长6%，达到了2900万吨。其中，欧洲和北美产量和消费量之和分别占到全球产量和消费量的90%和89%。

粮农组织指出，在可再生能源政策的推动下，英国和韩国的木质颗粒进口量和消费量激增，这也是全球消费和进口增加的主要原因。

数据显示，亚洲地区的木质颗粒消费量增长17%。韩国成为继英国和丹麦之后第三大木质颗粒进口国，推动了东南亚地区的木质颗粒生产。日本和中国的木质颗粒进口量也出现了显著增长趋势。

短讯

印尼加大电商数据管理力度

本报雅加达电 记者田原报道：2018年1月份起，印尼政府将开始全面采集电子商务数据。

印尼中央统计局长苏哈里扬托介绍，数据采集范围主要包括交易类型、支付手段、商品名录、买家和卖家基本信息，该举措旨在更好掌握数字经济在印尼的发展趋势，进而为制定调控政策服务，“1月份，我们将依据电商平台属性发放不同类型调查问卷；2月份，我们将重点推进数据分析和政策制定部门内部共享”。

市场分析认为，该举措表明印尼政府将继续加大对数字经济尤其是电子商务、电子金融领域的引导和监管力度。据了解，2018年，电子货币执照的发放条件将继续收紧，同时比特币将被禁止使用。

南非明年4月份将开征糖税

本报比勒陀利亚电 记者蔡淳报道：南非税务总局日前表示，将从明年4月1日起对含糖饮料征税（简称糖税），希望通过该税预防并控制肥胖等疾病。此举意味着南非将加入全球对含糖饮料征税的30个国家之列，其中包括今年刚推出类似政策的葡萄牙、印度、沙特等国。

税务总局发言人表示，南非境内所有含糖饮料生产厂商都要登记注册，每年生产饮料含糖量超过500千克的厂商需要缴纳糖税。根据规定，每百毫升含糖量超过4克的饮料，将按每克2.1分收税。按照测算，南非可口可乐售价将因此上涨11%。

本版编辑 徐 胥

首届联合国世界地理信息大会将在中国举行

本报讯 记者徐红报道：经中国政府批准，首届联合国世界地理信息大会将于2018年11月份在浙江省德清县举行。据了解，此次大会由联合国主办，国家测绘地理信息局和浙江省人民政府共同承办，拟以“同绘时空蓝图，共建智慧世界”为主题，共同研究如何确保地理信息最大程度服务于全人类。

近年来，互联网、卫星导航、位置服务、智慧城市、人工智能等科技发展异军突起。联合国高度重视全球地理信息发展，2011年专门成立了全球地理信息管理专家委员会，建立了世界测绘地理信息领域最高层次的政府间协商机制，为各国提供了地理信息领域交流合作高层平台。与此同时，中国测绘地理信息事业取得巨大成绩，为经济社会发展、生态文明建设等提供了强有力的保障服务，中国测绘地理信息正前所未有地走近全球业界舞台中央。

据介绍，首届联合国世界地理信息大会不仅是联合国主办的规模最大、级别最高、内容最丰富的地理信息大会，也是测绘地理信息领域迄今为止在中国举办的层次最高、覆盖面最广的重大国际多边活动。

大会将邀请联合国各成员国政府、相关国际组织、学术界和产业界等各方代表参加，通过全体会议、分会、边会、论坛、展览、参观体验等多种活动，交流展示世界测绘地理信息领域的最新进展。

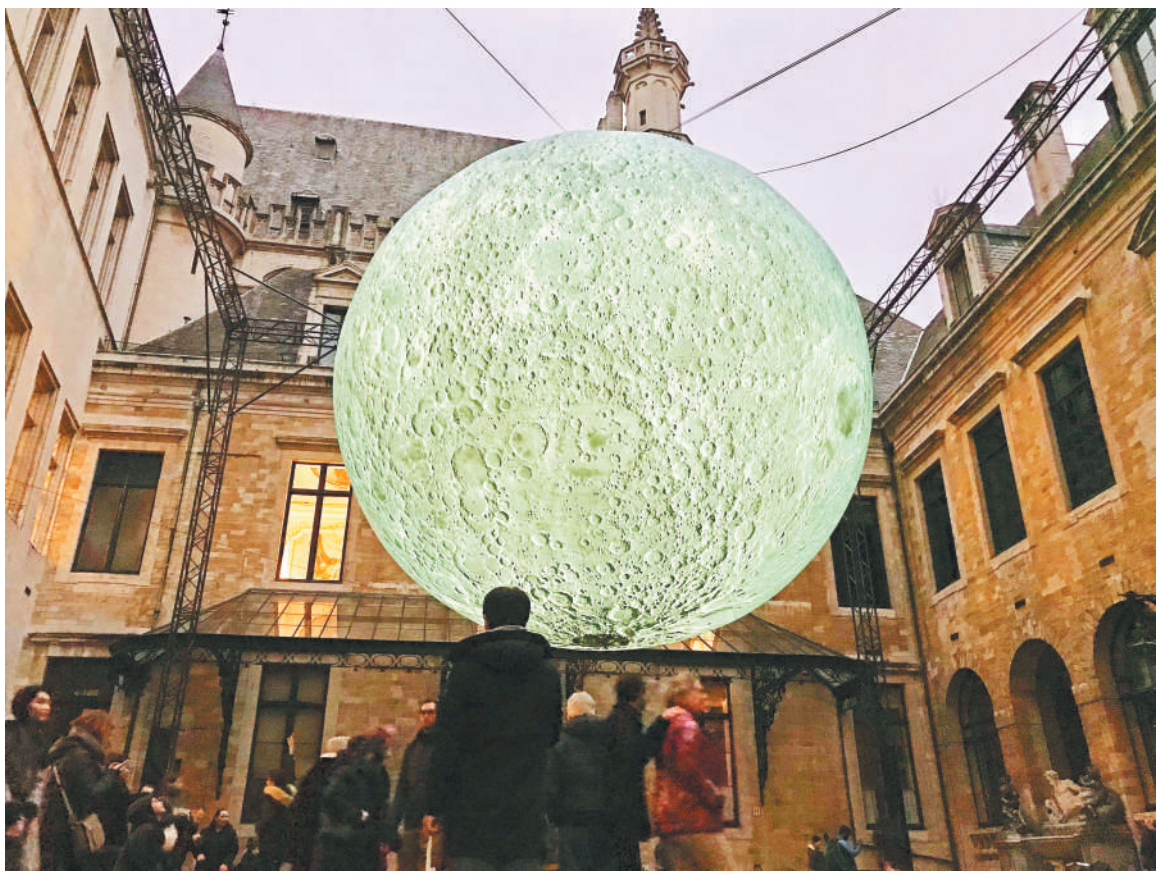

日前，比利时布鲁塞尔市政厅放置了一颗直径7米的“月球”，这颗“月球”表面为航天拍摄的真实月球陆地影像。展览旨在鼓励人们在新的一年继续探索自然，不断进取。

本报记者 陈 博摄

农业机构研究显示

非洲稻米产量年均增长5%

本报达喀尔电 记者郭凯报道：法国国际农业合作与发展研究中心最新的一项研究显示，非洲国家从2008年粮食危机以后，采取了各种努力增加稻米产量、降低生产成本，为农户提供种子和农业技术、小额信贷等多方面支持，使得非洲在稻米和粮食自给方面取得了一定进步。例如，在塞内加尔，去年稻米产量增加了16%，邻国马里已经实现粮食自给，马达加斯加的稻米进口也下降到消费量的10%。从整体上看，整个非洲的稻米产量年均增长5%，非洲自产稻米占总消费量的55%至60%。

不过，消费量每年也同步增长2.5%，而且随着人口不断增长，稻米消费量将继续提高。对于非洲来说，目前实现稻米自给主要存在的问题是，双季稻生产国需要加强在粮食储存方面的建设能力；单季稻出产国，则要在粮食物流环节下功夫，降低运输成本，缩短运输周期。此外，政府相关部门应有所作为，改善收获季米商与农户不尊重合同、随意哄抬价格的局面。由于缺乏信任，他们仍习惯于现金交易，这大大限制了交易规模。相反，越南、泰国等地出口的大米，不仅在质量、数量及价格上都比非洲本地大米有优势，市场也更倾向于外国大米，这又加重了非洲实现粮食自给的困难。

对于非洲各国来说，实现粮食自给不仅事关国家粮食安全，也是平衡进出口贸易，创造农村人口就业，实现经济可持续发展的重要目标。专家建议，非洲国家应该在稻米生产、加工、运输、储存、销售等多方面推动专业化变革，充分挖掘本国生产潜力，提高稻米总产量，改善产品质量。

配合国内结构改革 为经济增添新亮点

法国致力发挥绿色金融引领作用

本报驻巴黎记者 李鸿涛

一线观察

当前，气候问题正日益受到世界各国投资者重视，这是G20集团通过《气候相关财务揭露建议书》共同施加压力的结果。法国已将绿色金融作为未来经济可持续发展的重要领域，希望以此配合国内结构性改革，为法国经济增添新亮点。

随着“一个星球”气候峰会的成功举行，法国已将绿色金融作为未来经济可持续发展的重要领域，希望以此配合国内结构性改革，为法国经济增添新亮点。

由法国总统马克龙发起的主题为“一个星球”的气候峰会日前在巴黎举行，希望通过达成世界各国自主贡献，进一步共同加紧应对气候变暖问题。法国环境部指出，目前世界范围内仍存在数十亿美元的庞大资金流向传统重污染行业，如煤电厂等。本次峰会的重要主题是动员公私等各领域资金共同参与到全球气候治理行动中，通过积极引导投资，进一步促进绿色增长。在本次气候峰会的4个主题中，有两个涉及融资与金融监管议题。同时，法国经济部也举行了气候融资专题会议，进一步商讨相关议题。

法国媒体认为，法国在引领绿色金融监管方面具有“绝对优势”。首先，法国于2015年成功举办了气候峰会，达成《巴黎协定》，并通过持续不断的外交努力促进世界各国在自主贡献与气候融资等方面取得重大进展；其次，法国还于2015年率先通过了能源转换法令，并加强对各金融投资机构发展战略中应对气变贡献的监管，如要求保险公司、养老基金、可变资本投资等金融领域各投资机构在年度报告中说明其投资战略中“应对气候变化的努力及面临的风险”。法国媒体指出，当前，气候问题正日益受到世界各国投资者重视，这是G20集团通过《气候相关财务揭露建议书》共同施加压力的结果。法国是第一个将该倡议上升为法定义务的国家，并从2017年起开始施行。

当前，法国投资机构的投资行为与年度财务报告正接受如法国发展银行旗下媒体Novethic等社会“环境观察员”的监督。Novethic最新报告显示，尽管部分企业的投资需求与法定义务间仍存在差距，但多数企业在决策时对气候问题的考虑正明显增加。Novethic近期对100家法国金融机构的调研显示，有近三分之一的企业已被评为“对气候负责任的投资者”，15家企业承诺将坚定践行气候问题相关的投资准则，但仍有30家未将气候问题纳入企业战略。Novethic同时也指出，在执行法国相关气候法规时，各企业的执行标准与践行度也存在巨大差异，有近四分之三的企业选择衡量投资项目组合中的碳轨迹，并以百万欧元投资的碳当量来统计。同时，仍有部分企业的执行部门与政府提出的2摄氏度目标有所偏离，执行力度依然不足。英国AVIVA保险公司法国分公司负责人让-弗朗索瓦·科佩诺尔表示，在高度全球化的今天，各类因素都是相互关联的，保险业也是如此，需要以对气候负责的态度开展业务，如果消极对待气候融资，相关风险将在未来超出可控范围。

法国媒体指出，随着气候融资与监管措施的推行，相关行业短期将会受到冲击。法国社会责任投资机构顾问卡洛琳·乐莫认为，在融资领域，投资者的做法可以减少一些气候领域的风险，如放弃大量排放二氧化碳的行业。因此，相关企业亟需通过提升创新能力弥补空白，助力气候融资发展。另外，应采取鼓励政策促进绿色融资成为能源转型的重要工具，不能仅满足于让资本撤离传统能源领域，而要将其更多地引导至可持续发展领域，并将涉及能源转型的绿色投资在资产负债表中予以体现。同时，据Novethic调查结果显示，目前法国金融机构中的绿色投资比重依然较小，在近百家大型机构管理的3000多亿欧元投资资本中，绿色投资仅为0.5%，市场潜力未能得到充分释放。

有法国经济专家指出，未来法国政府在推动绿色金融方面仍将面临多重挑战：一是法国政府未来需继续推动气候融资走向深入，鼓励投资者与已作出强有力“气候承诺”的公司合作，就气候条款与相关公司积极协调，充分发挥资本的引导与监管作用。二是弥补能源法案中存在的漏洞，增强法律文本效力与法国金融市场管理局的监管力，特别是在相关金融机构未完成其气候承诺时能够有效予以惩处。三是通过金融机构、非政府组织积极宣传与引导，使普通储户充分理解融资对应对气候变化的重要作用，加强民众监督的基础。

数据

美11月份新房开工环比增长3.3%

本报华盛顿电 记者高伟东报道：美国商务部日前公布的数据显示，经季节性调整后，美国11月份新房开工量年化值为129.7万套，高于市场预期的125万套，环比增长3.3%，创2016年10月份以来新高。美国11月份独栋房屋新房开工数创10年新高，环比增长5.3%至93万套。

分析人士认为，独栋房屋新房开工往往比公寓建设更能刺激经济活动和就业。美国住房建筑商协会的最新数据表明，美国房屋建筑商对新建独栋房屋市场的信心已经上涨至18年以来最高。

日本11月份出口同比增加16.2%

本报东京电 记者苏海河报道：日本财务省日前公布的贸易统计速报显示，11月份日本出口额比去年同期增加16.2%，达到6.9204亿日元，连续12个月同比增加。

数据显示，11月份，日本对华及对亚洲地区的出口均创历史最高水平。其中，对华出口增加25.1%，达1.3797万亿日元，从中国的进口因智能手机等增加迅速，进口额增加21.6%；向亚洲其他国家和地区出口增加20.34%，达3.8949万亿日元。

韩国家庭负债同比增长4.5%

本报首尔电 记者白云飞报道：韩国银行（央行）日前公布了韩国家庭负债相关情况。数据显示，2017年韩国家庭负债为7022万韩元（约合人民币42.9万元），同比增长4.5%。

从负债类别来看，首先是贷款等金融类负债最多，达4998万韩元，占比71.2%。其次是租房保证金，占28.8%。从负债人角度来看，韩国40岁至50岁居民以及个体户负债最多。从地域来看，首尔、蔚山、京畿道家庭负债情况高于全国平均水平。