麦肯锡全球研究院报告认为

中国有望成为全球创新领导者

去年研发投资全球第二，工程类专业毕业生全球第一

海外看中国

本报讯 记者徐惠喜报道：麦肯锡全球研究院近日发布题为《中国创新的全球效应》的研究报告认为，中国的创新规模不断扩大，有潜力坐上全球创新领导者的宝座，甚至有望成为全球创新典范。中国可以更有效地集中力量推动创新，发展成为更加成熟、卓有成效的创新型经济体。

研究报告说，中国2014年研发投资近2000亿美元，从绝对值来看，位居全球第二。中国工程类专业的大学毕业生每年超过120万名，位居全球第一，比紧随其后5个国家的总和还要多。2013年，中国的专利申请数量达82.5万件，超过了美国的57万件，成为全球专利申请最多的国家。这些数据是中国创新的根基和成果体现。

从中国创新的实际成效具体情况和具体分析看，在品牌医药和汽车等行业，由于创新要求的是原创性发明或工程设计的突破，中国在全球市场所占份额较小。但从消费需求或者是提高制造效率看，诸如家电和太阳能电池板等，中国企业的表现相当出色。

报告认为，中国的市场规模优势使创新成果得以快速实现商业化。中国庞大的消费市场和完善的制造业生态体系，给一些行业的发展带来了独特的优势。其中，尤以电子商务和消费电子最为引人注目，如阿里巴巴和小米已迅速崛起为全球顶尖企业。如今，按全球收入占比衡量，中国企业已在家用电器（中国企业占全球行业总收入的39%），互联网软件（15%）以及消费电子（10%）等6个行业超越了全球同行。百度、阿里巴巴和腾讯等互联网企业及海尔等家电巨头已是各自行业的全球领导者。中国已经成为世界最大的智能手机、个人电脑、空调、冰箱、微波炉和家用洗衣机市场。事实上，中国庞大的市场规模是许多行业国内市场领导者迅速占领全球市场的重要原因。

创新对于中国经济的长期可持续增长十分必要。麦肯锡研究认为，过去30年间，中国经济增长依靠的主要是“汲取式创新”模式，即通过大量吸收并改良国际先进科技、最佳实践来追赶领先国家。中国企业采取的具体做法包括吸引外国直接投资、购买设备和企业，以及组建合资企业等。由此，中国的知识密集型贸易额（高科技产品和服务、外国直接投资和商业服务等产品服务）迅速攀升至世界第二位。

当前，中国正由“汲取式创新”向“领导式创新”转型。实现这样的转型需要更全面、更深入地理解中国的创新现状，创新的核心优势，以及如何借用过去30年积累的创新动力。对此，中国的政策制定者已经推出了一系列举措，如“互联网+”旨在利用互联网鼓励万众创新和商业流程创新，以实现更多突破性创新，从而在全球市场上展开竞争。

麦肯锡的调研认为，中国具备了成长为全球创新领导者的潜能。中国已经对研发作了必要的投入，并通过教育提升了科学研究和工程技术相关行业的业绩。中国在高铁和通讯设备等领域的成功已经证明，在合适的条件下，中国企业可以成为全球工程相关行业的有力竞争者。现在，在生物医药等相关行业，中国企业已经凭借着国内市场的规模和速度，一跃成为更灵活、更强大的创新企业。

高温天气 席卷全球

今年夏天，全球很多地区出现高温天气。据世界气象组织统计，今年上半年全球陆地与海洋表面平均气温超过上世纪平均值0.85摄氏度，比2010年创下的最高纪录还高0.09摄氏度。欧亚大陆、南美、非洲、北美洲西部与澳大利亚气温都高于平均值。

左图 在匈牙利首都布达佩斯附近的莫杰罗德水上公园，年轻人玩水上滑梯消夏避暑。

左下图 在塞尔维亚贝尔格莱德的动物园，一只北极熊吃西瓜解暑。塞尔维亚7月份出现40摄氏度高温天气。

右下图 一名男子在美国亚特兰大动物园中享受喷雾电风扇带来的凉爽。

新华社发

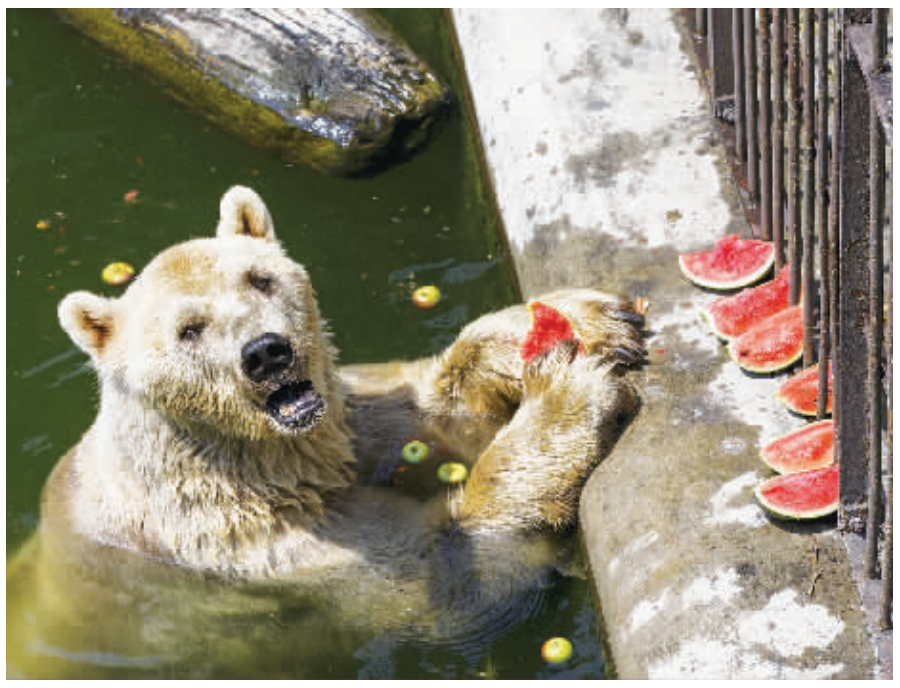

俄罗斯开发远东引人瞩目

本报记者 赖毅

◇**设立开发区**：在远东建设14个跨越式开发区，政府提供在税收减免、土地、基础设施建设等方面最优惠的条件

◇**解决劳动力问题**：提出了《俄罗斯远东地区土地免费配发法案》，鼓励俄罗斯公民到远东地区租赁土地

◇**鼓励私人投资**：取消了远东联邦区内私人投资10%的最低门槛，放宽了私人投资条件

◇**完善基础设施**：设立总额约150亿卢布的远东发展基金资金，计划今年底将其中一半资金投入远东基础设施项目建设

近年来，俄罗斯远东开发势头格外引人瞩目。自普京执政后，俄罗斯远东地区的开发政策、措施相继出台，引起国际社会广泛关注。

2012年，俄罗斯政府设立远东地区发展部，统筹规划远东地区社会经济发展。2014年底，俄远东发展部确定在远东建设14个跨越式开发区，政府提供在税收减免、土地、基础设施建设等方面最优惠的条件。目前远东地区共有哈巴罗夫斯克、阿穆尔河畔共青城、纳捷日津斯克三个跨越式开发区，还设有符拉迪沃斯托克自由港，在税收、海关和检疫方面为入驻企业提供政策支持和优惠，以吸引外资。据预计，上述区域将新增7000个岗位。

人口是发展的核心问题，鼓励人口流入也是远东开发中的重点。为此，俄罗斯提出了《俄罗斯远东地区土地免费配发法案》。据此法案，每位俄罗斯公民均可在远东地区免费租赁1公顷土地，租期5年，期满后可获得土地所有权。俄民调显示，有3000万俄罗斯人表示会考虑去远东居住并获得土地，这将使远东地区的人口增长6倍。

与此同时，私人投资在远东发展战略中得到高度重视。目前，远东发展部共收到39个项目申请，私人投资总额超过1.5万亿卢布（约合255亿美元）。经过评估后获得通过的6个项目中，私人投资额将达1080亿卢布，而国家投资额为138亿卢布，两者比例为7:1。今年7月17日，俄罗斯政府取消了远东联邦区内私人投资10%的最低门槛，再次放宽了私人投资条件。

为了将千方百计吸引过来的人口和企业留下，俄政府还不惜重金推进远东地区基础设施建设。俄专门设立的远东发展基金资金总额约150亿卢布，计划2015年年底将上述一半资金投入远东基础设施项目建设。除改善居住条件的民生工程外，提高交通运输能力、帮助企业降低成本也是重点。俄罗斯罗加乔夫信息分析中心总裁谢尔盖·萨纳克耶夫认为，“为了让远东融入亚太空间，必须发展基础设施，包括铁路、公路和食品运输等”。目前，俄政府正认真考虑在远东设立新自由港的可能性，远东与中国东北间的高铁项目也已得到远东官员的支持。

俄政府为促进远东开发，加强了相关宣传，以便为远东吸引国际目光与投资。在俄主办或主导的各种国际会议、论坛中，都少不了远东元素。为发展远东经济，扩大与亚太地区的国际合作，俄罗斯日前还决定，每年举办一次经济论坛。据悉，首届东方经济论坛将于9月初举行，主题将为远东社会经济发展领先地区的投资和招商等。

如今，俄罗斯远东跨越式发展战略已成为俄经济发展的金字招牌，特别是在面对欧美制裁之际，具有重要的实际意义。

我国东北地区与俄罗斯远东地理位置相近，应当及时抓住这一重要机遇，将振兴东北战略与之对接，深入参与俄远东开发计划，深化边贸合作。

数据

0.5%

欧盟6月份商品零售额环比下降

本报布鲁塞尔电 记者严恒元报道：欧盟统计局日前公布的统计数据显示，今年6月份，欧元区和欧盟商品零售额环比分别下降0.6%和0.5%，同比分别增长1.2%和2%。

统计数字显示，今年6月份，欧元区食品饮料及烟草类商品和非食品类商品零售额环比分别下降0.8%和0.2%，汽车燃料零售额环比基本未变；欧盟食品饮料及烟草类商品、汽车燃料和非食品类商品零售额环比分别下降0.6%、0.4%和0.1%。欧盟商品零售额环比跌幅最大的3个成员国分别是德国(-2.3%)、斯洛文尼亚(-1.6%)和波兰(-1.4%)，环比涨幅最大的3个成员国分别是罗马尼亚(1.7%)、奥地利(1.3%)和丹麦(1.1%)。

5.3%

美国7月份失业率与上月持平

本报华盛顿电 记者高伟东报道：美国劳工部日前公布的数据显示，美国7月份非农部门新增就业岗位21.5万个，失业率与前月相同，维持5.3%不变，表明美国劳动力市场持续改善。

数据显示，美国7月份衡量在职和求职人口总数占劳动年龄人口的劳动参与率也与前月相同，维持在62.6%。美国劳工部修正了此前两个月的新增就业岗位数据，调整后的两月数据之和比此前多1.4万个就业岗位。美国7月份失业总人口保持在830万，其中失业时间超过27周的长期失业者人数小幅增加至220万，占总失业人数的比例升至26.9%。

4502

意大利去年四季度破产企业创新高

本报维也纳电 记者谢飞报道：今年初的一项统计数据显示，去年四季度意大利共有4502家企业宣布破产，达到2009年以来的最高峰。截至今年上半年，意大利企业仍然面临巨大的压力。

意大利能源巨头埃尼集团（Eni）公布的二季度营收情况显示，该公司二季度亏损额高达1.13亿欧元，主要问题是来自国外的订单和投资不足。目前意大利对外出口和内需都面临较大压力，企业盈利的空间也在不断萎缩。

短讯

印尼央行出台新规提振经济

本报棉兰电 记者田原报道：印尼央行近日决定放宽对购房、买车的贷款条件，期待房地产和汽车等资产类行业能提振今年该国经济的整体表现。

根据印尼中央统计局最新数据，二季度印尼经济增速仅为4.67%，为2009年最低值。为刺激下半年印尼经济增速，印尼央行近期已降低了汽车和摩托车的首付比例，同时提高了居民首套房的贷款比例。印尼央行预计，贷款政策的调整有望推动相关贷款和抵押业务增长1%，其乘数效应将“对经济表现的整体改善有所帮助”。

标普上调斯洛伐克信用评级

本报布达佩斯电 记者刘键报道：国际评级机构标准普尔公司近日宣布，自7月31日起将斯洛伐克长期外币和本币主权信用评级从此前的A级上调至A+级，长期评级展望为稳定。

标普称，此次上调评级得益于斯洛伐克良好的经济增长预期，以及不断下降的财政赤字和债务水平。据标准普尔预测，2015年至2018年斯经济增长速度将在3%以上，财政赤字将下降至2%以下。斯洛伐克财政部长卡日米尔称，此次标普上调斯信用评级是政府对发展经济和改善财政状况不断努力的结果。目前，斯洛伐克评级水平在欧元区19国中排名第九位。

印度央行维持基准利率不变

据新华社孟买电 （记者佘勇刚 唐璐） 因食品价格上涨推升通胀，印度央行日前宣布维持基准利率7.25%不变，符合经济学家的普遍预期。印度央行发布公报称，基于对宏观经济现状和前景的评估，央行决定将基准利率和存款准备金率分别维持在7.25%和4.0%。

公报还说，央行将根据通胀前景和银行是否能迅速降低贷款利率决定是否进一步降息。

由于食品价格大幅上涨，6月份印度消费者价格指数上涨5.4%，为9个月以来的最高涨幅。今年以来，印度央行已经降息3次，累计降息75个基点。

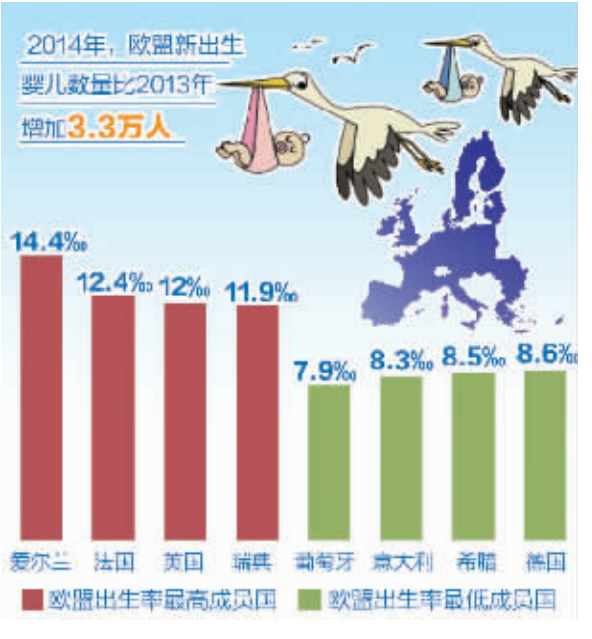

本版编辑 毛铁 禹洋