经济日报社出版　WWW.CE.CN
国内统一刊号CN11-0014 代号1-68

经济日报
ECONOMIC DAILY

2014年4月10日 星期四
农历甲午年三月十一
第11224号（总11797号）　今日16版

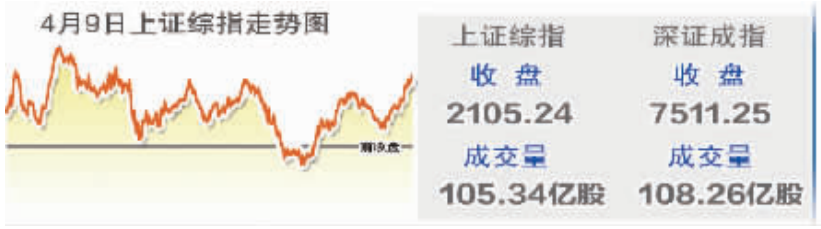

（见六版）

习近平视察武警部队特种警察学院并为“猎鹰突击队”授旗

新华社北京4月9日电　（记者曹智　张东波）　中共中央总书记、国家主席、中央军委主席习近平9日视察了中国人民武装警察部队特种警察学院并为“猎鹰突击队”授旗，代表党中央、国务院、中央军委向大家并向武警部队全体官兵致以诚挚的问候，强调武警部队作为国家反恐维稳的重要力量，要认真贯彻党中央决策部署，坚决有力打击各种暴力恐怖犯罪活动，维护国家安全和社会稳定，保障人民安居乐业。

上午9时30分许，习近平来到位于北京市郊的武警特种警察学院。在了解学院全面建设情况后，习近平来到训练中心大楼二层，观看反恐课目训练演示。训练场上，女子特战队员依次采用微型冲锋枪、手枪对人形靶实施快速精准射击，发发命中目标。男子特战队员演示的特战狙击，展示了贴近实战、一击必杀的高超本领。特战小组搜剿行动演示中，快速反应、密切协同，超越射击、水力破门、合围攻击、乘车追击，发起一个个凌厉攻势。在训练中心大楼二层搏击馆和三层搏击专修馆，习近平观看了特战队员匕首格斗术、摔擒制敌术、极限搏击和散打实战对抗训练。反恐战斗实验馆一层，正在进行紧张激烈的反劫机舱门开启训练。特战队员拉开舱门，突入机舱，动作干净利落。习近平同参训特战队员一一握手、亲切交谈，详细询问教学训练和生活情况，对大家的精湛技能和高昂士气给予高度赞扬。习近平语重心长地勉励大家，特战队员战斗在反恐第一线，时刻面临生与死、血与火的考验。要坚持从难从严训练，保持高度戒备，真正成为特战精英、反恐尖兵。

“猎鹰突击队”装警察部队四月大队长。中共“猎鹰突击队”授旗。这是习近平　李刚　新华社记者摄

11时许，习近平来到训练中心观礼台前，出席“猎鹰突击队”授旗仪式。在嘹亮的国歌声中，特战官兵按战斗着装整齐列队，武警部队领导宣读《中国人民武装警察部队关于“猎鹰突击队”命名的通知》。习近平将队旗郑重授予“猎鹰突击队”大队长，全体队员向队旗行举手礼并庄严宣誓。

随后，习近平发表了重要讲话。他表示，看了你们的反恐训练，看到大家训练有素、作风顽强，我感到十分高兴。习近平强调，“猎鹰突击队”是国家级反恐拳头部队。希望大家牢记强军目标，严格训练、严格要求、严格管理，做到思想政治非常过硬、专业素质非常过硬、战斗作风非常过硬，努力成为国际一流水平的反恐特战劲旅，永远做党和人民的忠诚卫士。

武警特种警察学院原是1982年成立的反劫机特种警察部队，是武警总部直接领导和指挥的一支国家反恐力量。学院组建以来，先后为国家和军队输送了一大批特战人才，出色完成一系列安保、处突特殊任务，为维护社会稳定作出突出贡献。2014年2月20日，习近平主席命名学院特种作战大队为中国人民武装警察部队“猎鹰突击队”。

范长龙、许其亮、孟建柱、栗战书、郭声琨和李家祥、王建平、许耀元等参加有关活动。

要闻导读

习近平会见美国国防部长

（见二版）

内页点睛

以法治思维推进改革

面对体制机制的顽瘴痼疾，要确保改革不断向深层推进，就必须坚持领导干部带头，深化司法体制改革和社会体制改革，更加注重发挥法治的引领和推动作用。

5版

三联韬奋书店“24小时营业”底气何来

北京三联韬奋书店开启“24小时营业”试运营。全天候营业、多元化经营，这种模式创新正为实体书店的发展寻找新路径。国家支持实体书店的措施不断，是夜间书店模式可以持续和推广的关键。

9版

博鳌亚洲论坛特别报道——把脉亚洲经济　期待中国增长

新兴经济体增长整体放缓，中国经济进入换挡期。经济领域的改革，将进一步促进中国经济合理发展，中国的经济从目前来看还处在发展机遇阶段，仍保持旺盛活力和勃勃生机。

13—14版

非公立医疗机构服务价格放开——

民资办医之门再拓宽

本报记者　林火灿

设备比肩三级医院，却只能按二级标准收费；从三级医院请来知名专家出诊，挂号费却只能按二级标准收费；瞅准个性化医疗服务商机，却由于没有收费标准搁浅……近日，记者在四川等地采访时，不少民营医院负责人大倒苦水。

不过，民营医院发展的这些尴尬遭遇将成为历史。国家发展改革委有关负责人4月9日表示，国家发展改革委、国家卫生计生委、人力资源社会保障部已于日前印发《关于非公立医疗机构医疗服务实行市场调节价有关问题的通知》，明确放开非公立医疗机构医疗服务价格，鼓励社会办医。

有关专家在接受《经济日报》记者采访时表示，这一政策有利于充分发挥市场机制作用，运用价格杠杆鼓励社会资本办医，扩大医疗服务供给，提高医疗服务效率，促进医疗卫生领域有序竞争和健康发展。

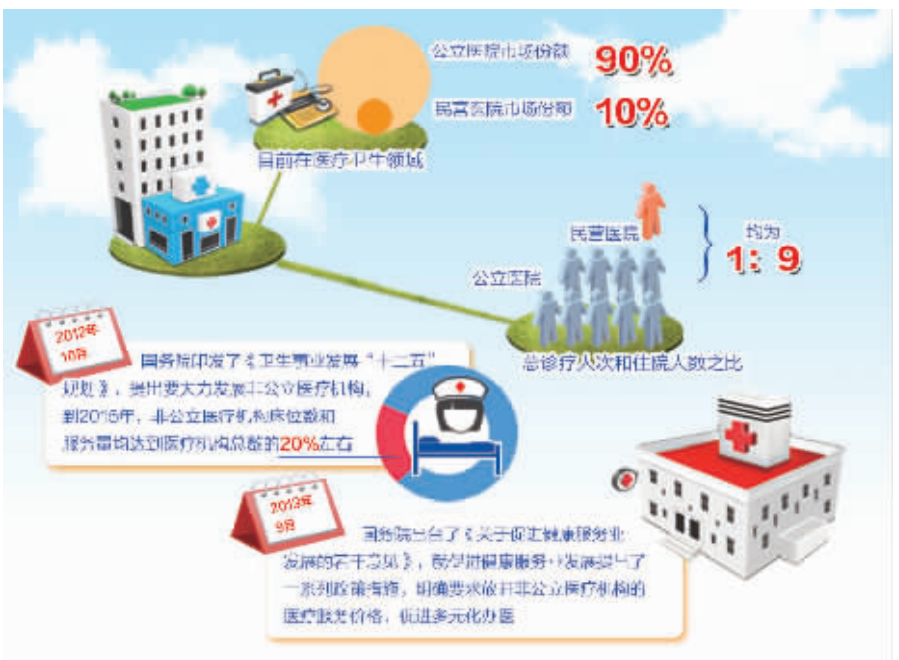

鼓励民资多元化办医

四川省成都市西区医院是一家非营利性医院。2011年，这家医院盖起了一座崭新的业务大楼，并配齐了先进的医疗设备。新大楼的投入使用虽然使医院的就诊人次增长了60%以上，但由于卫生行政审批的原因，西区医院只能严格参照二级医院的标准收费。原来，我国民营医院医疗服务价格一直采取参照同级别公立医院标准收费的方式，如果需要新增收费项目，必须层层报批。

“不同等级的医院，几乎每一项服务的收费标准都不同。”西区医院院长顾兴平举例说，在西区医院做一组多层CT，每个部位只要220元，而在三甲医院则是每个部位300元。

“如果价格不能由投资者说了算，而是参照政府指导价，这就意味着投资者很难研判办医的风险，导致了社会资本办医的积极性受挫，阻碍了医疗资源供给的增长。”西区医院的投资方四川三友集团股份有限公司董事长兼总裁郝士权说。

记者了解到，由于种种原因，当前我国非公立医疗机构在医疗卫生领域发展缓慢，规模偏小，服务数量在整个医疗服务市场中的比重只有10%左右。此次国家发展改革委与有关部门联合印发的《通知》明确提出，非公立医疗机构提供的所有医疗服务价格实行市场调节，各地不得以任何方式对非公立医疗机构服务价格进行不当干预。

根据《通知》，今年6月底前各省（区、市）将向社会发布本辖区内公立医疗机构名录，名录之外的所有医疗机构为非公立医疗机构，其提供的医疗服务价格实行市场调节，由非公立医疗机构按照公平、合法和诚实信用的原则合理制定。

中国社会科学院经济研究所公共政策研究中心主任朱恒鹏表示，价格放开以后，民间资本办医既可以按照政府过去的指导价来确定医疗服务价格，也可参照运行成本和市场供需关系来调节，这样的价格决策方式将更加符合市场规律，也会使民间资本的投入和产出比有一个更加稳定的预期，使民间资本办医进一步提速，促进多元化办医。

患者负担不会大幅增加

有人担心，目前我国医疗服务资源总体上仍然处于供需紧张的状态，价格放开以后，民营医院是否会一味追求个性化服务，反而忽视了保障基本公共服务医疗的职能？医疗价格是否会迎来全面上涨的窗口，导致看病贵问题更加严重？

记者了解到，《通知》要求，各地要制定明确的价格行为规范制度，医疗服务价格要通过各种方式让患者知道。在一定时期内，要保持医疗价格的相对稳定，不能出现暴涨暴跌。

国家发展改革委有关负责人表示，目前，我国民营医院提供服务的市场占有率较低，在与公立医疗机构竞争中仍处于弱势地位。放开民营医院医疗服务价格后，由于在基本医疗服务上与公立医疗机构存在竞争，其基本医疗服务的价格会与公立医疗机构基本衔接，不会出现集中涨价局面。医疗保险也将发挥费用控制作用，保证基本医疗服务价格水平基本平稳，不会增加患者负担。

朱恒鹏告诉记者，长期以来，由于“以药养医”制度的存在，医疗机构通过卖高价药、过度用药及过度检查获得更多的业务收入，医疗行为扭曲。放开医疗服务价格以后，非公立医疗机构就有了自主调整其医疗收费结构的自由，可以通过提高医疗服务价格，减少不必要用药和检查，在适度降低患者负担和医保支付压力的条件下，让医生完全可以通过服务，堂堂正正获得合法收入。而且，非公立医疗机构诊疗行为的规范，会对公立医疗机构形成明显的竞争压力。可以说，放开非公立机构医疗服务定价是废除“以药养医”格局的真正破冰之举。

不过，价格放开以后，不排除市场出现一些打着个性化、特色化等非基本医疗服务的幌子坑骗患者的现象，从而增加患者负担。对此，国家发展改革委已要求有关部门加强价格行为的监管，既要通过价格杠杆促进非公立医疗机构发展，也要通过制定规则规范其价格行为，防止滥用定价权，保护患者合法权益。

全面深化改革进行时

践行群众路线

边学边查　立行立改

本报评论员

把学习教育、听取意见和解决问题结合起来，是推进第二批党的群众路线教育实践活动持续深入的重要方法。广大基层党员干部都应在活动中注意坚持边学边查边改，在学习中深化认识，在实践中提升境界。

当前，部分党政机关、党员干部在活动中仍存在一些问题。有的地方在学习上搞“急先锋”，为赶进度牺牲质量，早早“鸣锣开张”又尽快“鸣金收兵”；有的地方学习教育、查摆问题“空对空”、“两层皮”，重形式、轻实效；有的地方学也学了，查也查了，但整改步伐跟不上，“等”、“拖”现象时有发生。学习教育、听取意见和解决突出问题是第二批教育实践活动中不可分割的几个重要方面，要解决上述不良现象，必须将3个环节统筹考虑、协调推进、互相贯通。

磨刀不误砍柴工，思想是行动的先导。有效推进第二批党的群众路线教育实践活动，在思想上过关是前提。抓好学习教育环节，就是要增强广大党员干部的宗旨意识和群众观点，解决好世界观、人生观和价值观这个“总开关”问题。只有在思想上真正认识要“一切为了群众”，在情感上真正贴近群众、热爱群众，在行动上才能不走样、不变形。深入查摆问题、听取意见，则有利于增强学习教育的针对性和有效性。党员干部一方面要积极地投身于活动中，把自己摆进去，对照“三严三实”要求、以焦裕禄精神为镜，查思想、找差距、挖根源；另一方面，要积极听取群众意见，举一反三，有针对性地抓住作风问题，切实反“四风”。在此基础上还应立行立改，对查摆出来的问题抓紧解决，不等不拖、即知即改，不断让群众看到变化、增强信心。

既要以深化学习教育拓展听取意见的广度和深度，又要在立行立改中不断深化思想意识、检验学习教育成果，这就要求广大党员干部做到学了听、听了改、改后再学再听。3个环节形成良性循环，才能更有效地激发广大党员干部和群众的参与积极性，以良好作风推进教育实践活动，进而夯实党的执政基础，让群众得到更多实惠。